Edelsteine

und ihr Einfluss auf die Menschen

von Ina Zapp

JANUAR:

GRANAT, Glücksstein, ihm ist die Kraft den Neuanfangs zuteilt. Er steht für neue Chancen, ist Zeichen für Frieden, Wohlstand und Gesundheit. Er gilt als Symbol des Lebens.

FEBRUAR:

AMETHYST, beruhigend für Herz und Nerven, verbessert die Konzentration, hilft gegen Migräne und Stress. Er soll dem Träger Mut verleihen und steht für Beständigkeit.

MÄRZ:

AQUAMARIN, sorgt bei Depressionen für klaren Verstand, hilft bei Atemwegserkrankungen, kräftigt das Selbstbewusstsein, stärkt die Liebe und soll das eheliche Glück, Treue und Partnerschaft schützen.

APRIL:

DIAMANT, Zeichen für Reinheit und Unschuld, Symbol für die Liebe und Partnerschaft, er löst Blockaden und fördert klares und selbständiges Denken. Er stärkt die Willenskraft.

MAI:

SMARAGD, steht für Ausgeglichenheit und Harmonie, er wird als besonders naturverbunden gesehen.

JUNI:

PERLE, soll Unheil abwenden, bei Muskelverkrampfungen und Rheuma helfen, wirkt beruhigend auf den Geist und steht für Treue und Beständigkeit

JULI:

RUBIN, Stein der Liebe, positive Wirkung auf Blut, Herz und Knochen, Regulierung des Blutzuckers. Wirkt stärkend in Geist und Körper, stärkt die Willenskraft und steht für ein langes Leben.

AUGUST:

PERIDOT, verleiht Stärke, den Blick für das Wesentliche, sorgt für Zielstrebigkeit und Erfolg.

.

SEPTEMBER:

SAPHIR, gibt seinem Träger Sensibilität für seine Mitmenschen, hat eine positive Wirkung auf stressbedingte, chronische Beschwerden. Gut bei Problemen mit Haar und Nägeln, Stein der Weisheit, Treue, Klugheit und Vernunft.

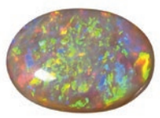

OKTOBER:

OPAL, gilt als sehr spirituell und beruhigend für die Nerven, fördert Kreativität und die Gedächtnisleistung.

NOVEMBER:

CITRIN, fördert die Vitalität und die Energie, steht für Wohlstand, Hoffnung und Erneuerung, treibt zur Entschlossenheit und bringt Fröhlichkeit.

DEZEMBER:

TÜRKIS, steht für Ausdauer, Durchsetzungskraft und Standfestigkeit. Er soll negative Energien fernhalten und den Geist entspannen.

Edelsteine sind schon seit Jahrtausenden nicht nur als Symbol für Reichtum bekannt, sondern ihnen wurden auch heilende „magische" Kräfte zugesprochen. So gibt es z.B. Bräuche wie den Geburtsstein. Dieser hielt nach Überlieferungen im 15. Jahrhundert Einzug in die westliche Kultur. Im Brustschild Aarons, einem religiösen Kleidungsstück jüdischer Priester des 12. Jahrhunderts, waren 12 Edelsteine als Repräsentanten der 12 Stämme Israels zu sehen. Im Jahreskreis lassen sich diese ebenfalls den Tierkreiszeichen der Monate zuordnen. Da die Steine damals lediglich optisch (Farbgebung) unterschieden werden konnten, weiß man heute nicht mehr mit Bestimmtheit, um welche Steine es sich auf dem Brustschild tatsächlich handelte. Es gibt daher unterschiedliche Geburtssteinlisten. Im Jahre 2002 wurde die Liste vom Verband der American Gem Trade Associacion AGTA überarbeitet und festgelegt. Früher war es üblich, jeden Monat einen anderen Stein am Körper zu tragen. Die vermuteten Kräfte des Steins wirkten sich dabei laut Überlieferung in unterschiedlicher Art und Weise auf den Körper aus.

Nutzen Sie dieses alte Wissen und lassen Sie sich Ihren persönlichen Monatsstein in Ihr ausgewähltes Schmuckstück fassen. Außerdem gibt es verschiedene Armbänder aus Edelsteinen oder mit Edelsteineinfassung, die Ihre persönlichen Kräfte stärken können.

Goldschmiedemeisterin

Ina Elise Zapp

Anzeige

kombinierbarer Edelsteinschmuck bei **Juwelier ZAPP**

Unsere Goldschmiede -Werkstatt bietet Ihnen:

- **Schmuck**anfertigungen
- Umarbeitungen
- Schmuckreparaturen
- Schmuckaufarbeitungen
- Perlkettenaufschnürung

.

- **Uhren**reparaturen
- Lederbandwechsel
- Batteriewechsel
- Restaurationen

- **Trauringe** in großer Auswahl
- Ringänderungen
- Ohrlochstechen

.

- **Gravuren** für Schmuck und Uhren
- Schmuckexpertisen
- **Ankauf von Altgold, Münzen, Barren und Zahngold**

wir gravieren sogar Ihre *eigene* Handschrift

www.Zapp-Eitorf.de

Goldschmiede & Juwelier
Seit 1907
ZAPP
Markt 14 - 53783 Eitorf
Telefon 02243 / 2790

Wir sind die beste Adresse für den Ankauf Ihres **Altgold**